

INFORMAZIONI

Incaricati regionali

- Pastorale Giovanile: Don Renato Mazzuia 3493952073
- Pastorale Vocazionale: Don Andrea Peruffo 3335858529

Ufficio di Pastorale Vocazionale – Diocesi di Padova

- Don Marco Galante 3494340209
- Don Stefano Manzardo 3290429612

Intervengono

• Zonato don Simone

Sociologo, docente della Facoltà Teologica del Triveneto. Diocesi di Vicenza

• Tonello don Livio

Pastoralista, docente della Facoltà Teologica del Triveneto. Diocesi di Padova.

• Laurita don Roberto

Parroco, docente della Facoltà Teologica del Triveneto.
Diocesi di Concordia - Pordenone.

• Peruffo don Andrea

Direttore del Centro Regionale Vocazioni del Triveneto.
Direttore della Comunità di discernimento "L'ora decima".
Docente della Facoltà Teologica del Triveneto.
Diocesi di Vicenza.

• Giacopini don Nicola

Direttore del corso di Laurea in Psicologia dell'Educazione - Istituto Salesiano Venezia.

SEDE E DATE

■ Il corso di formazione si svolgerà presso la **sede della Facoltà Teologica del Triveneto**, via del Seminario, 29 - 35122 PADOVA.

■ Gli incontri si svolgeranno al **sabato mattina dalle 9.00 alle 13.00**
Nelle seguenti **date**:
11; 18; 25 febbraio e 3 marzo 2012..

ISCRIZIONI

■ Presso la segreteria della Facoltà Teologica del Triveneto, previo contatto con il proprio incaricato diocesano di pastorale giovanile o vocazionale, oppure con gli incaricati regionali.

■ **Termine delle iscrizioni 31 gennaio 2012.**

■ **Quota di partecipazione euro 60.**

Il versamento va effettuato sul c.c.p. n. 79816740 intestato a:
Facoltà Teologica del Triveneto, con causale **"iscrizione educare alle scelte"**.

■ Il corso sarà attivato con un minimo di 20 partecipanti e un massimo di 50.

- Segreteria Facoltà Teologica del Triveneto
- Tel. 049 664116; Fax 049 8785144
- e-mail: segreteria.educareallescelte@fttr.it

Orario di segreteria:

- lunedì 15.00 - 18.00
- dal martedì al venerdì 10.00-12.00; 15.00-18.00



Educare alle scelte 2.0

In collaborazione con

- Centro Regionale Vocazioni Triveneto
- Coordinamento di Pastorale Giovanile Triveneto
- Ufficio di Pastorale Vocazionale - Diocesi di Padova

Educare alle scelte 2.0

Corso di formazione per animatori - operatori di pastorale giovanile e vocazionale

Il lavoro congiunto della **pastorale giovanile** e **vocazionale** a livello triveneto ribadisce la necessità di uno strumento comune di formazione per dare ai propri educatori la possibilità di approfondire le sfide del nostro tempo, particolarmente quella dell'**educazione dei giovani** e il loro modo di vivere la fede. Da questa esigenza la Facoltà Teologica del Triveneto propone un percorso strutturato a livello teorico e pratico, integrando teologia - scienze umane - prassi pastorale, per esaminare gli aspetti legati all'accompagnamento di giovani nella vita di fede, e offrire criteri e strumenti per una significativa testimonianza; sostenendo così la formazione di chi è chiamato a essere guida, educatore e formatore nella Chiesa.

Destinatari

Gli operatori - animatori di pastorale giovanile e vocazionale e coloro che svolgono un ministero educativo o di accompagnamento con giovani (particolarmente i responsabili e coordinatori degli uffici di pastorale diocesani e delle pastorali giovanili e vocazionali delle congregazioni e degli ordini)

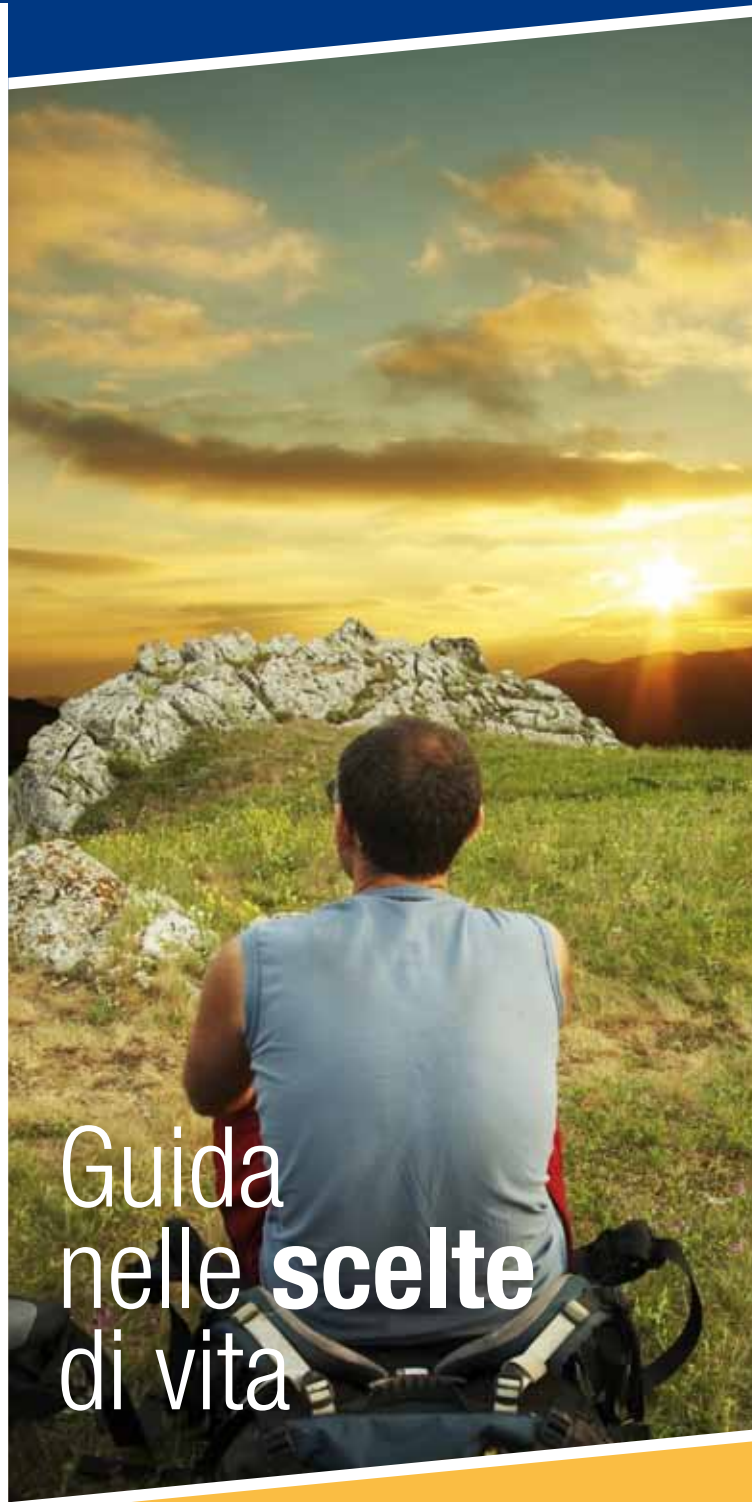

Guida
nelle scelte
di vita

Modalità e struttura

Il corso di formazione si struttura in **4 tappe**.

1 La fede dei giovani tra risorse e limiti.

Come i giovani vivono oggi l'esperienza di fede.

11 febbraio 2012

2 Dai luoghi della fede alla comunità.

Analisi delle esperienze forti di fede, spesso legate a luoghi significativi, e spunti per un rinnovamento delle esperienze comunitarie parrocchiali.

18 febbraio 2012

3 Che emozione questa fede.

Cammini verso una fede adulta: una fede "con tutto il cuore, con tutta la mente, con tutta l'anima".

25 febbraio 2012

4 Dall'occasione al cammino: l'accompagnamento personale.

Due laboratori con approccio educativo, per aiutare all'accompagnamento personale degli adolescenti (15-18) e dei giovani (19-25).

3 marzo 2012

Ogni incontro è strutturato in 3 momenti

- ▶ **Relazione tematica e indicazioni per il laboratorio di gruppo** (1ora e 20).
- ▶ **Laboratorio a partire dalle indicazioni della proposta** (1ora e 20).
- ▶ **Confronto, sintesi e conclusione.**